О. В. УЗОРОВА Е. А. НЕФЁДОВА

ВСЕ ПЛАКАТЫ ДЛЯ ОБУЧЕНИЯ ЧТЕНИЮ ПОД ОДНОЙ ОБЛОЖКОЙ

1-2 КЛАССЫ



Самый быстрый способ научиться читать!

Русский алфавит

А 

Б 

В 

Г 

Д 

Е 

Ё 

Ж 

З 

И 

Й 

К 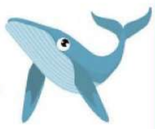

Л 

М 

Н 

О 

П 

Р 

С 

Т 

У 

Ф 

Х 

Ц 

Ч 

Ш 

Щ 

ъ

ы 

ь 

Э 

Ю 



Я 



Город букв

Улица гласных

А — Я У — Ю Э — Е

О — Ё И — Ы



Проспект звонких согласных

Л М Н Р Й



Бульвар парных согласных

В — Ф Г — К Ж — Ш

Б — П Д — Т З — С



Переулок всегда глухих

Х Ц Щ Ч





Тупик

Ъ Ь



Прочитай

И Б С Э К Ю Ё З М Ъ Х Щ О Ы У Ч Н Р П Д А Ц Г Т Е Й Ж Л В Ш Я Ф Ь



А

А-а-а-а-а!

Мальчик показывает горло врачу.



Б

Б-б-б-б-б!

Мальчик замёрз и дрожит.



В

В-в-в-в-в!

Самолёт летит вдалеке.



Д

Д-д-д-д-д!

Дятел дерево долбит.



Ж

Ж-ж-ж-ж-ж!

Жужжит жук.



З

З-з-з-з-з!

Звенит комар.



И

И-и-и-и-и!

Девочка катится с горки.



М

М-м-м-м-м!

Мальчик пробует вкусное мороженое.



О

О-о-о-о-о!

Девочка удивляется.



Р

Р-р-р-р-р!

Рычит волк.



С

С-с-с-с-с!

У велосипеда спускает колесо.



У

У-у-у-у-у!

Волк воет на луну.



Ф

Ф-ф-ф-ф!

Работает фен.



Ц

Ц-ц-ц-ц-ц!

Поёт цикада.



Ч

Ч-ч-ч-ч!

Мальчик даёт сигнал: «Тихо!», чтобы не разбудить брата.



Ш

Ш-ш-ш-ш-ш!

Шипит змея.



Щ

Щ-щ-щ-щ-щ!

Сыпется песок из мешка.



Э

Э-э-э-э-э!

Девочка не знает, что сказать.



Я

Показывает на себя.

Сочетание гласных

	А	И	О	У	Ы	Э
А	АА	АИ	АО	АУ	АЫ	АЭ
И	ИА	ИИ	ИО	ИУ	ИЫ	ИЭ
О	ОА	ОИ	ОО	ОУ	ОЫ	ОЭ
У	УА	УИ	УО	УУ	УЫ	УЭ
Ы	ЫА	ЫИ	ЫО	ЫУ	ЫЫ	ЫЭ
Э	ЭА	ЭИ	ЭО	ЭУ	ЭЫ	ЭЭ

	А	Е	Ё	И	О	У	Ы	Э	Ю	Я
Е	ЕА	ЕЕ	ЕЁ	ЕИ	ЕО	ЕУ	ЕЫ	ЕЭ	ЕЮ	ЕЯ
Ё	ЁА	ЁЕ		ЁИ	ЁО	ЁУ	ЁЫ	ЁЭ	ЁЮ	ЁЯ
Ю	ЮА	ЮЕ	ЮЁ	ЮИ	ЮО	ЮУ	ЮЫ	ЮЭ	ЮЮ	ЮЯ
Я	ЯА	ЯЕ	ЯЁ	ЯИ	ЯО	ЯУ	ЯЫ	ЯЭ	ЯЮ	ЯЯ



АУ-У!
Ребёнок кричит в лесу.



УА́!
Плачет малыш.



АА-У!
Кричит лев.



И́Я
Девочку зовут Ия.

Закрытые слоги

	А	О	Ы	И	Я	Ю	Е	Ё	Э	У
В	АВ	ОВ	ЫВ	ИВ	ЯВ	ЮВ	ЕВ	ЁВ	ЭВ	УВ
Г	АГ	ОГ	ЫГ	ИГ	ЯГ	ЮГ	ЕГ	ЁГ	ЭГ	УГ
Д	АД	ОД	ЫД	ИД	ЯД	ЮД	ЕД	ЁД	ЭД	УД
Ж	АЖ	ОЖ	ЫЖ	ИЖ	ЯЖ	ЮЖ	ЕЖ	ЁЖ	ЭЖ	УЖ
З	АЗ	ОЗ	ЫЗ	ИЗ	ЯЗ	ЮЗ	ЕЗ	ЁЗ	ЭЗ	УЗ
Й	АЙ	ОЙ	ЫЙ	ИЙ	ЯЙ	ЮЙ	ЕЙ	ЁЙ	ЭЙ	УЙ
К	АК	ОК	ЫК	ИК	ЯК	ЮК	ЕК	ЁК	ЭК	УК
Л	АЛ	ОЛ	ЫЛ	ИЛ	ЯЛ	ЮЛ	ЕЛ	ЁЛ	ЭЛ	УЛ
М	АМ	ОМ	ЫМ	ИМ	ЯМ	ЮМ	ЕМ	ЁМ	ЭМ	УМ
Н	АН	ОН	ЫН	ИН	ЯН	ЮН	ЕН	ЁН	ЭН	УН

Р	АР	ОР	ЫР	ИР	ЯР	ЮР	ЕР	ЁР	ЭР	УР
С	АС	ОС	ЫС	ИС	ЯС	ЮС	ЕС	ЁС	ЭС	УС
Т	АТ	ОТ	ЫТ	ИТ	ЯТ	ЮТ	ЕТ	ЁТ	ЭТ	УТ
Ф	АФ	ОФ	ЫФ	ИФ	ЯФ	ЮФ	ЕФ	ЁФ	ЭФ	УФ
Х	АХ	ОХ	ЫХ	ИХ	ЯХ	ЮХ	ЕХ	ЁХ	ЭХ	УХ
Ц	АЦ	ОЦ	ЫЦ	ИЦ	ЯЦ	ЮЦ	ЕЦ	ЁЦ	ЭЦ	УЦ
Ч	АЧ	ОЧ	ЫЧ	ИЧ	ЯЧ	ЮЧ	ЕЧ	ЁЧ	ЭЧ	УЧ
Ш	АШ	ОШ	ЫШ	ИШ	ЯШ	ЮШ	ЕШ	ЁШ	ЭШ	УШ
Щ	АЩ	ОЩ	ЫЩ	ИЩ	ЯЩ	ЮЩ	ЕЩ	ЁЩ	ЭЩ	УЩ



Прочитай слоги и слова

ЮЖ ЯЗ ЫЙ ИЙ ЭК

ИЛ ОМ ЁН АР ОС

ЕТ ЫХ УЧ УШ



АМ УМ ЕМ ОН УС



АЙ ОЙ УХ ЮГ ОХ







ЯК ЁЖ АВ-АВ

Слоги-повторялочки

БА-БА-БА
ВА-ВА-ВА
ГА-ГА-ГА
ДА-ДА-ДА
ЖА-ЖА-ЖА
ЗА-ЗА-ЗА
КА-КА-КА
ЛА-ЛА-ЛА
МА-МА-МА
НА-НА-НА

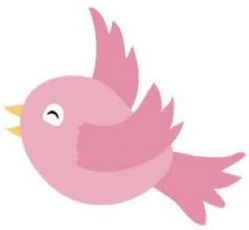

ПА-ПА-ПА
РА-РА-РА
СА-СА-СА
ТА-ТА-ТА
ФА-ФА-ФА
ХА-ХА-ХА
ЦА-ЦА-ЦА
ЧА-ЧА-ЧА
ША-ША-ША
ЩА-ЩА-ЩА



БО-БО-БО
ВО-ВО-ВО
ГО-ГО-ГО
ДО-ДО-ДО
ЖО-ЖО-ЖО
ЗО-ЗО-ЗО
КО-КО-КО
ЛО-ЛО-ЛО
МО-МО-МО
НО-НО-НО



ПО-ПО-ПО
РО-РО-РО
СО-СО-СО
ТО-ТО-ТО
ФО-ФО-ФО
ХО-ХО-ХО
ЦО-ЦО-ЦО
ЧО-ЧО-ЧО
ШО-ШО-ШО
ЩО-ЩО-ЩО



БУ-БУ-БУ
ВУ-ВУ-ВУ
ГУ-ГУ-ГУ
ДУ-ДУ-ДУ
ЖУ-ЖУ-ЖУ
ЗУ-ЗУ-ЗУ



КУ-КУ-КУ
ЛУ-ЛУ-ЛУ
МУ-МУ-МУ
НУ-НУ-НУ
ПУ-ПУ-ПУ
РУ-РУ-РУ





Читаем слоги и слова. Твёрдый согласный. Мягкий согласный

БА-БЯ	ВА-ВЯ	ГА-ГЯ	ДА-ДЯ
БО-БЁ	ВО-ВЁ	ГО-ГЁ	ДО-ДЁ
БУ-БЮ	ВУ-ВЮ	ГУ-ГЮ	ДУ-ДЮ
БЭ-БЕ	ВЭ-ВЕ	ГЭ-ГЕ	ДЭ-ДЕ
БЫ-БИ	ВЫ-ВИ	ГЫ-ГИ	ДЫ-ДИ
ЗА-ЗЯ	КА-КЯ	ЛА-ЛЯ	МА-МЯ
ЗО-ЗЁ	КО-КЁ	ЛО-ЛЁ	МО-МЁ
ЗУ-ЗЮ	КУ-КЮ	ЛУ-ЛЮ	МУ-МЮ
ЗЭ-ЗЕ	КЭ-КЕ	ЛЭ-ЛЕ	МЭ-МЕ
ЗЫ-ЗИ	КЫ-КИ	ЛЫ-ЛИ	МЫ-МИ



БА́-БА	ДЕ́-ДА	МА́-МА	ПА́-ПА
КУ-КУ́	ЛЯ́-ЛЯ	ТО́-ЛЯ	КО́-ЛЯ
О́-ЛЯ	Ю́-ЛЯ	ВА́-ЛЯ	ЗА́-Я



НА-НЯ	ПА-ПЯ	РА-РЯ	СА-СЯ
НО-НЁ	ПО-ПЁ	РО-РЁ	СО-СЁ
НУ-НЮ	ПУ-ПЮ	РУ-РЮ	СУ-СЮ
НЭ-НЕ	ПЭ-ПЕ	РЭ-РЕ	СЭ-СЕ
НЫ-НИ	ПЫ-ПИ	РЫ-РИ	СЫ-СИ

ТА-ТЯ	ФА-ФЯ	ХА-ХЯ
ТО-ТЁ	ФО-ФЁ	ХО-ХЁ
ТУ-ТЮ	ФУ-ФЮ	ХУ-ХЮ
ТЭ-ТЕ	ФЭ-ФЕ	ХЭ-ХЕ
ТЫ-ТИ	ФЫ-ФИ	ХЫ-ХИ



ГУ́-СИ	НЯ́-НЯ	ПА́-ПА	НИ́-НА
ТЁ-ТЯ	РИ́-ТА	ТА́-НЯ	ПО́-ЛЯ

Мои друзья



Ви́тя и Зо́я
Ко́ля и По́ля
Ди́ма и Ди́на
Во́ва и Я́на

То́ля и То́ша
Са́ша и Ле́на
Ге́на и Га́ля
Ю́ра и Ве́ра

Э́то Ге́на, Ро́ма и Ви́тя.





Па́ша и Та́ня
Ви́тя и Ма́ша
Ва́ся и Зи́на

Ва́ня и Ка́тя
Лёня и Ро́за
Фо́ка и То́ма



У Зо́и То́ля.



У То́ли И́я.

Давай познакомимся


А́ля


Я́на


Ю́ра


О́ля


Во́ва


Е́ва


Ли́я


Ра́я


Абу́


Ю́ля


Ге́на


Зо́я


Ви́тя


Ва́ся


Лука́


Лёша


Са́ня


Са́ша


То́ля


То́ма


Фо́ка


Се́ня


Па́ша


Ми́ша


Го́ша


Га́ля


Да́на


Ди́на


За́ра


Зи́на


Ка́тя


Ки́ра


Ла́да


Ле́на


Та́ня


Ве́ра


Ле́ся


Ло́ра


Лю́ся


Ло́ла


Ма́ша


Ри́та


Ро́за


Да́ша


Ви́ка

Читаем слова

лёд	сон	мел	дуб
лес	сом	суп	лев
лис	ток	ком	сыр
жар	том	воз	мех
пар	бок	год	нож
дар	бак	век	сад
чай	мёд	май	сын
шаг	мак	кит	шар
рай	мох	кот	рог
бор	тон	нос	бык

два	труд	даль
три	парк	соль
йод	март	гусь
крот	куст	мазь
порт	фарш	сядь
торт	взял	конь
флот	труд	роль
стая	круг	пень
стул	сорт	тень
брат	хлеб	пыль

Читаю рассказ, отвечаю на вопросы

Дети в саду

У Го́ши змей. Змей ле-ти́т в не́бо. У Са́ши ле́го. Он стро́-ит танк. У Ли́ли шары́ и ку́к-ла. Ми́ша ска́-чет на коне́. У Ка́ти юла́ и пупс. От Ви́ти бе-жи́т мопс Жорж. Все де́ти ра́ды. Хо-ро-шо́ ле́том в саду́.



Ответь на вопросы. Докажи словами из текста.
В какое время года играли дети? Кто скакал на коне? Как звали мопса?







Правильно ставь ударения*

Слова с ударением на 1-й слог



шарф — ша́р-фы
свёкла — свёк-лы
ста́-ту-я — ста́-ту-и
бант — ба́н-ты
ту́ф-ля — ту́ф-ли





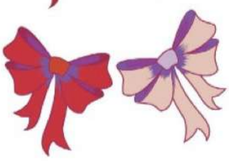

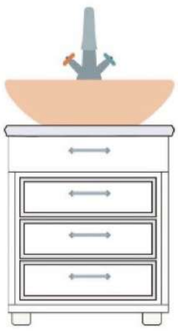

торт — то́р-ты
кран — кра́-ны
ко́м-пас — ко́м-па-сы









Слова с ударением на 2-й слог

брала́	звала́	взяла́
ждала́	звони́т	краси́вее
раку́шки	шофёр	сверли́т
столя́р	щаве́ль	включи́т
зави́дно	хозя́ева	

Слова с ударением на 3-й слог

алфави́т	балова́ть	жалюзи́
катало́г	начала́	поняла́

* Чтобы ребёнок запомнил правильное ударение, предложите ему выучить рифмованные слова-подсказки: маля́р — столя́р, шо́рты — то́рты, воспита́ть — балова́ть, лягу́шки — раку́шки.

Автор этой книги, педагог-практик О. В. Узорова, написала более 6 000 учебных, методических и развивающих пособий для дошкольников и учеников младших классов. По результатам 2020 года О. В. Узорова признана одним из наиболее востребованных в России авторов учебных пособий.

На страницах красочной книги-плаката ребята найдут всё, что нужно для обучения чтению: азбуку, таблицу слогов, а также множество упражнений для развития грамотной речи. Пособие можно использовать как для занятий дома, так и для работы в классе.



Серия «Обучающие плакаты для начальной школы»
Учебное пособие
Оқу басылымы
Для начального образования

УДК 372.3/.4
ББК 74.202
У34

О.В. Узорова, Е.А. Нефёдова

Все плакаты для обучения чтению

Подписано в печать 06.07.2021 г. Формат 62x90/6
Бумага мелованная. Гарнитура Pragmatica
Печать офсетная. Усл. печ. л. 4.12
Тираж Заказ

Оригинал-макет подготовлен редакцией «Сова»
Изготовитель: ООО «Издательство АСТ»
Российская Федерация, 129085, г. Москва,
Звездный бульвар, д. 21, стр. 1, комн. 705, пом. I,
7 этаж. Наш сайт: WWW.AST.RU
Произведено в Российской Федерации.
Изготовлено в августе 2021 г.
Адрес места осуществления деятельности
по изготовлению продукции:
Российская Федерация, 123112, г. Москва,
Пресненская набережная, д. 6, строение 2.
Деловой комплекс «Империя», 14, 15 этажи.
Наш электронный адрес: ask@ast.ru

ISBN 978-5-17-135690-3

Присоединяйтесь к нам!
instagram.com/ast.deti
vk.com/ast.deti
facebook.com/ast.deti
ok.ru/ast.deti

Общероссийский классификатор продукции
ОК-034-2014 (КПЕС 2008), 58.11.11 —
учебники печатные общеобразовательного назначения

«АСТ баспасы» ЖШҚ
129085, Мәскеу қ., Звёздный бульвары, 21-үй, 1-құрылыс,
705-бөлме, I жай, 7-қабат. Біздің электрондық мекенжаймыз:
www.ast.ru
E-mail: ask@ast.ru
Интернет-магазин: www.book24.kz
Интернет-дүкен: www.book24.kz

6+

Импортер в Республику Казахстан и Представитель по приему претензий в Республике Казахстан — ТОО РДЦ Алматы, г. Алматы.
Қазақстан Республикасына импорттаушы және Қазақстан Республикасында наразылықтарды қабылдау бойынша өкіл –«РДЦ-Алматы» ЖШС, Алматы қ.,Домбровский көш., 3«а», Б литері, офис 1. Тел.: 8(727) 2 51 59 90,91,
факс: 8 (727) 251 59 92 ішкі 107;
E-mail: RDC-Almaty@eksmo.kz,
www.book24.kz
Тауар белгісі: «АСТ»
Өндірілген жылы: 2021
Өнімнің жарамдылық мерзімі шектелмеген.
Сертификаттау қарастырылмаған

ISBN 978-5-17-135690-3

© О.В. Узорова, Е.А. Нефёдова, 2021
© ООО «Издательство АСТ», 2021
В оформлении использованы материалы, предоставленные фотобанком Shutterstock/FOTODOM